

Segundo Reporte ICD 2023 FIDEICOMISO OPSIMEX 4594

INDICADOR ICD 3 SS: Porcentaje de solicitudes de servicio aceptadas/validadas con análisis de factibilidad favorable dentro del plazo establecido, para el mayor porcentaje de cumplimiento indicado en la OR

Análisis Mensual

Estadísticas de promedio, varianza y tamaño muestral y Valor Z con un nivel de 95% de confianza.

Periodo	Enero-2023	Febrero-2023	Marzo-2023	Abril-2023	Mayo-2023	Junio-2023
Interno						
Tamaño Muestral (n)	55	69	71	68	91	77
Porcentaje de solicitudes de servicio aceptadas/validadas con análisis de factibilidad favorable dentro del plazo establecido, para el mayor porcentaje de cumplimiento indicado en la OR	100%	100%	100%	100%	100%	100%
Varianza	0%	0%	0%	0%	0%	0%
Externo						
Tamaño Muestral (n)	0	0	1	1	9	17
Porcentaje de solicitudes de servicio aceptadas/validadas con análisis de factibilidad favorable dentro del plazo establecido, para el mayor porcentaje de cumplimiento indicado en la OR	0%	0%	100%	100%	89%	59%
Varianza	0%	0%	0%	0%	10%	24%

Periodo	Valor Z	Límite inferior	Límite superior
Enero-2023	0.00	-1.96	1.96
Febrero-2023	0.00	-1.96	1.96
Marzo-2023	0.00	-1.96	1.96
Abril-2023	0.00	-1.96	1.96
Mayo-2023	1.06	-1.96	1.96
Junio-2023	3.45	-1.96	1.96

Segundo Reporte ICD 2023 FIDEICOMISO OPSIMEX 4594



Análisis del periodo Enero a Junio del 2023

Periodo	De Enero-2023 a Junio-2023
Interno	
Tamaño Muestral (n)	431
Porcentaje de solicitudes de servicio aceptadas/validadas con análisis de factibilidad favorable dentro del plazo establecido, para el mayor porcentaje de cumplimiento indicado en la OR	100%
Varianza	0%
Externo	
Tamaño Muestral (n)	28
Porcentaje de solicitudes de servicio aceptadas/validadas con análisis de factibilidad favorable dentro del plazo establecido, para el mayor porcentaje de cumplimiento indicado en la OR	71%
Varianza	20%

Periodo	Valor Z	Límite inferior	Límite superior
De Enero-2023 a Junio-2023	3.35	-1.96	1.96

Segundo Reporte ICD 2023 FIDEICOMISO OPSIMEX 4594

INDICADOR ICD 4 SS: Tiempo promedio de aceptación (con análisis de factibilidad favorable) de las solicitudes recibidas

Análisis Mensual

Estadísticas de promedio, varianza y tamaño muestral y Valor Z con un nivel de 95% de confianza.

Periodo	Enero-2023	Febrero-2023	Marzo-2023	Abril-2023	Mayo-2023	Junio-2023
Interno						
Tamaño Muestral (n)	55	69	71	68	91	77
Tiempo promedio de aceptación (con análisis de factibilidad favorable) de las solicitudes recibidas	284%	390%	292%	299%	300%	274%
Varianza	239%	198%	230%	284%	218%	245%
Externo						
Tamaño Muestral (n)	0	0	1	1	8	10
Tiempo promedio de aceptación (con análisis de factibilidad favorable) de las solicitudes recibidas	0%	0%	300%	500%	475%	350%
Varianza	0%	0%	0%	0%	19%	105%

Periodo	Valor Z	Límite inferior	Límite superior
Enero-2023	0.00	-1.96	1.96
Febrero-2023	0.00	-1.96	1.96
Marzo-2023	-0.47	-1.96	1.96
Abril-2023	-9.86	-1.96	1.96
Mayo-2023	-8.04	-1.96	1.96
Junio-2023	-2.05	-1.96	1.96

Segundo Reporte ICD 2023 FIDEICOMISO OPSIMEX 4594

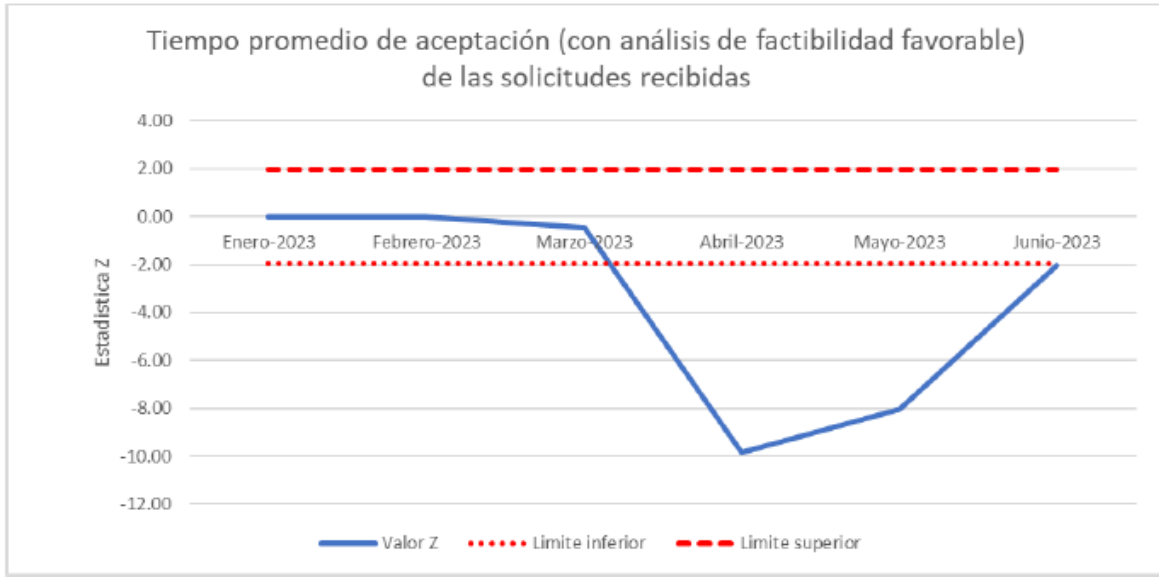

Análisis del período Enero a Junio del 2023

Periodo	De Enero-2023 a Junio-2023
Interno	
Tamaño Muestral (n)	431
Tiempo promedio de aceptación (con análisis de factibilidad favorable) de las solicitudes recibidas	3.06
Varianza	249%
Externo	
Tamaño Muestral (n)	20
Tiempo promedio de aceptación (con análisis de factibilidad favorable) de las solicitudes recibidas	4.05
Varianza	105%

Periodo	Valor Z	Límite inferior	Límite superior
De Enero-2023 a Junio-2023	-4.10	-1.96	1.96

Segundo Reporte ICD 2023 FIDEICOMISO OPSIMEX 4594

INDICADOR ICD 5 SS: Porcentaje de solicitudes de servicio rechazadas (con análisis de factibilidad no favorable)

Análisis Mensual

Estadísticas de promedio, varianza y tamaño muestral y Valor Z con un nivel de 95% de confianza.

Periodo	Enero-2023	Febrero-2023	Marzo-2023	Abril-2023	Mayo-2023	Junio-2023
Interno						
Tamaño Muestral (n)	0	0	0	0	0	0
Porcentaje de solicitudes de servicio rechazadas (con análisis de factibilidad no favorable)	0%	0%	0%	0%	0%	0%
Varianza	0%	0%	0%	0%	0%	0%
Externo						
Tamaño Muestral (n)	1	1	0	1	0	0
Porcentaje de solicitudes de servicio rechazadas (con análisis de factibilidad no favorable)	100%	100%	0%	100%	0%	0%
Varianza	0%	0%	0%	0%	0%	0%

Periodo	Valor Z	Límite inferior	Límite superior
Enero-2023	0.00	-1.96	1.96
Febrero-2023	0.00	-1.96	1.96
Marzo-2023	0.00	-1.96	1.96
Abril-2023	0.00	-1.96	1.96
Mayo-2023	0.00	-1.96	1.96
Junio-2023	0.00	-1.96	1.96

Segundo Reporte ICD 2023 FIDEICOMISO OPSIMEX 4594

Análisis del período Enero a Junio del 2023

Periodo	De Enero-2023 a Junio-2023
Interno	
Tamaño Muestral (n)	0
Porcentaje de solicitudes de servicio rechazadas (con análisis de factibilidad no favorable)	0%
Varianza	0%
Externo	
Tamaño Muestral (n)	3
Porcentaje de solicitudes de servicio rechazadas (con análisis de factibilidad no favorable)	100%
Varianza	0%

Periodo	Valor Z	Límite inferior	Límite superior
De Enero-2023 a Junio-2023	0.00	-1.96	1.96

INDICADOR ICD 19 PS: Porcentaje de solicitudes con prestación de servicio en la fecha programada

Análisis Mensual

Estadísticas de promedio, varianza y tamaño muestral y Valor Z con un nivel de 95% de confianza.

Periodo	Enero-2023	Febrero-2023	Marzo-2023	Abril-2023	Mayo-2023	Junio-2023
Interno						
Tamaño Muestral (n)	67	45	85	73	82	110
Porcentaje de solicitudes con prestación de servicio en la fecha programada	100%	100%	100%	100%	100%	100%
Varianza	0%	0%	0%	0%	0%	0%
Externo						
Tamaño Muestral (n)	0	0	0	0	0	0
Porcentaje de solicitudes con prestación de servicio en la fecha programada	0%	0%	0%	0%	0%	0%
Varianza	0%	0%	0%	0%	0%	0%

Segundo Reporte ICD 2023 FIDEICOMISO OPSIMEX 4594

Periodo	Valor Z	Límite inferior	Límite superior
Enero-2023	0.00	-1.96	1.96
Febrero-2023	0.00	-1.96	1.96
Marzo-2023	0.00	-1.96	1.96
Abril-2023	0.00	-1.96	1.96
Mayo-2023	0.00	-1.96	1.96
Junio-2023	0.00	-1.96	1.96

Análisis del período Enero a Junio del 2023

Periodo	De Enero-2023 a Junio-2023
Interno	
Tamaño Muestral (n)	462
Porcentaje de solicitudes con prestación de servicio en la fecha programada	100%
Varianza	0%
Externo	
Tamaño Muestral (n)	0
Porcentaje de solicitudes con prestación de servicio en la fecha programada	0%
Varianza	0%

Periodo	Valor Z	Límite inferior	Límite superior
De Enero-2023 a Junio-2023	0.00	-1.96	1.96

INDICADOR ICD 20 PS: Tiempo promedio para la prestación del servicio

Análisis Mensual

Estadísticas de promedio, varianza y tamaño muestral y Valor Z con un nivel de 95% de confianza.

Periodo	Enero-2023	Febrero-2023	Marzo-2023	Abril-2023	Mayo-2023	Junio-2023
Interno						
Tamaño Muestral (n)	67	45	85	73	82	110
Tiempo promedio para la prestación del servicio	100%	100%	100%	100%	100%	100%
Varianza	0%	0%	0%	0%	0%	0%
Externo						
Tamaño Muestral (n)	0	0	0	0	0	0
Tiempo promedio para la prestación del servicio	0%	0%	0%	0%	0%	0%
Varianza	0%	0%	0%	0%	0%	0%

Segundo Reporte ICD 2023 FIDEICOMISO OPSIMEX 4594

Periodo	Valor Z	Límite inferior	Límite superior
Enero-2023	0.00	-1.96	1.96
Febrero-2023	0.00	-1.96	1.96
Marzo-2023	0.00	-1.96	1.96
Abril-2023	0.00	-1.96	1.96
Mayo-2023	0.00	-1.96	1.96
Junio-2023	0.00	-1.96	1.96

Análisis del periodo Enero a Junio del 2023

Periodo	De Enero-2023 a Junio-2023
Interno	
Tamaño Muestral (n)	462
Tiempo promedio para la prestación del servicio	100%
Varianza	0%
Externo	
Tamaño Muestral (n)	0
Tiempo promedio para la prestación del servicio	0%
Varianza	0%

Periodo	Valor Z	Límite inferior	Límite superior
De Enero-2023 a Junio-2023	0.00	-1.96	1.96

INDICADOR ICD 39 TE: Porcentaje de solicitudes de servicio que requieren la realización de trabajos especiales

Análisis Mensual

Estadísticas de promedio, varianza y tamaño muestral y Valor Z con un nivel de 95% de confianza.

Periodo	Enero-2023	Febrero-2023	Marzo-2023	Abril-2023	Mayo-2023	Junio-2023
Interno						
Tamaño Muestral (n)	47	50	50	60	62	57
Porcentaje de solicitudes de servicio que requieren la realización de trabajos especiales	0%	0%	0%	0%	0%	0%
Varianza	0%	0%	0%	0%	0%	0%

Segundo Reporte ICD 2023 FIDEICOMISO OPSIMEX 4594

Externo						
Tamaño Muestral (n)	0	0	1	1	14	12
Porcentaje de solicitudes de servicio que requieren la realización de trabajos especiales	0%	0%	0%	0%	0%	0%
Varianza	0%	0%	0%	0%	0%	0%

Periodo	Valor Z	Límite inferior	Límite superior
Enero-2023	0.00	-1.96	1.96
Febrero-2023	0.00	-1.96	1.96
Marzo-2023	0.00	-1.96	1.96
Abril-2023	0.00	-1.96	1.96
Mayo-2023	0.00	-1.96	1.96
Junio-2023	0.00	-1.96	1.96

Análisis del período Enero a Junio del 2023

Periodo	De Enero-2023 a Junio-2023
Interno	
Tamaño Muestral (n)	326
Porcentaje de solicitudes de servicio que requieren la realización de trabajos especiales	0%
Varianza	0%
Externo	
Tamaño Muestral (n)	28
Porcentaje de solicitudes de servicio que requieren la realización de trabajos especiales	0%
Varianza	0%

Periodo	Valor Z	Límite inferior	Límite superior
De Enero-2023 a Junio-2023	0.00	-1.96	1.96